

ESTÁÇÃO



CONVENTION CENTER

MANUAL TÉCNICO E NORMAS PARA EVENTOS

9.º Piso – Piso Poty

Versão 001/05
Documento validado em 04 de março de 2005

O **MANUAL TÉCNICO DESCRITIVO DE OPERAÇÕES E SERVIÇOS PARA MONTAGEM/DESMONTAGEM DE EVENTOS DO ESTAÇÃO EMBRATEL CONVENTION CENTER PARA O ORGANIZADOR DE EVENTOS** é parte integrante do contrato e define as condições para utilização das áreas de instalações dos eventos, bem como os serviços contratados, descritos no QUADRO RESUMO constante do contrato.

O conhecimento das informações e orientações aqui contidas, irá nos permitir atender às suas expectativas e necessidades em tempo hábil e com eficiência.

O ESTAÇÃO EMBRATEL CONVENTION CENTER, será doravante denominado de EECC.

OBJETIVO

Regulamentar o uso do espaço contratado informando e orientando quanto ao uso das tecnologias e recursos disponíveis no EECC, ofertando ao organizador de eventos infra-estrutura compatível à modernidade que o espaço oferece.

CARACTERÍSTICAS DO ESTAÇÃO EMBRATEL CONVENTION CENTER

PISO POTY

Informações Técnicas:

FOTO PISO POTY	Área total do Salão de 2468,92m ² com pé direito de 7,40 m (interior do salão) e 9,40 m (área de palco).
	Área de Foyer com 809,48 m ²
	Salão configurável em até 12 salas.
	Piso plano em granito, com caixas distribuídas para instalação elétrica com tensão de 127V / 220V, que também disponibilizam conexão de dados e telefonia.
	Pontos existentes distribuídos no forro em cada sala para fixação de Box truss e projetores.
	Divisórias revestidas com couro ecológico e 02 frisos para fixação de banners nas divisórias internas – (alturas de 2,10m e 3,30m por 1,15m de largura.)
	Automação para a iluminação das salas e para a climatização dos espaços.
	04 cabines para tradução simultânea, que atende somente as salas (lado marechal) ou o salão aberto
CAPACIDADE MAXIMA DE OCUPAÇÃO (EM PÉ) = 3.500 PAX	

Salas VIP:

ESPAÇO	SALA VIP 21 (a)	SALA VIP 21 (b)
ÁREA (m ²)	40,87	33,10
COMPRIMENTO	7,70	4,50
LARGURA	8,50	8,50
CAPACIDADE	30	20
PÉ DIREITO	2,45	2,45
INFRA-ESTRUTURA	Sala com sanitário privativo. Tensão de 220V / 110 V nas caixas de elétrica dispostas na sala.	Sala com sanitário privativo. Tensão de 220V / 110 V nas caixas de elétrica dispostas na sala.

Salas de Apoio:

ESPAÇO	SALA 01	SALA 02	SALA 03	SALA 04
ÁREA (m²)	47,31	47,31	47,31	48,56
COMPRIMENTO	4,22	4,65	4,60	4,89
LARGURA	9,10	9,10	9,10	9,10
PÉ DIREITO	5,2	5,2	5,2	5,2
INFRA-ESTRUTURA	Sala formatada de acordo com demanda.	Sala formatada de acordo com demanda.	Sala formatada de acordo com demanda.	Sala formatada de acordo com demanda.

Sanitários:

TIPO	SOCIAIS			SERVIÇOS		
	VASOS	LAVATÓRIOS	MICTÓRIOS	VASOS	LAVATÓRIOS	MICTÓRIOS
MASCULINO	10	16	15	02	04	05
FEMININO	16	16		04	05	
TOTAL	26	32	15	06	09	05

OBS.: o EECC disponibiliza um conjunto sanitário masculino e um feminino próprio para deficientes físicos.

Camarins

ESPAÇO	CAMARIM 01	CAMARIM 02	CAMARIM 03	CAMARIM 04	CAMARIM SUPERIOR
ÁREA (m²)	14,92	10,15	10,18	8,02	100,3
COMPRIMENTO	4	3,32	3,33	3,03	12,40
LARGURA	3,73	3,06	3,06	2,65	8,93
PÉ DIREITO	2,46	2,46	2,46	2,46	2,40
INFRA-ESTRUTURA	Sala formatada de acordo com demanda.	Sala formatada de acordo com demanda.	Sala formatada de acordo com demanda.	Sala formatada de acordo com demanda.	Sala formatada de acordo com demanda.

Foyers/Área de atendimento ao evento:

Área total: 809,48m ² ;
06 Telefones públicos, com uso através de cartões, dispostos em dois locais: ao lado do Malex e na frente das escadas.

Malex:

Quantidade	28
Custo	R\$ 5,00 para cada utilização
Localização	No foyer, pelo acesso à sala de atendimento.

CARACTERÍSTICAS DO ESTAÇÃO EMBRATTEL CONVENTION CENTER

ÁREA DE EXPOSIÇÕES Informações Técnicas

FOTO ÁREA DE EXPOSIÇÕES	Área total de 2900,00 m ² com 5,00 m de pé direito.
	Forro em grade metálica com acabamento artístico e piso em cimento queimado.
	Tensão de 220V/380V/110V acessível através de 70 caixas dispostas nas 22 colunas e paredes, e disponibilidade de 28 caixas pontos de redes e telefonia.
	Iluminação ambiente e ar condicionado com controle geral.
	Área também utilizada como estacionamento para 80 vagas cobertas
	Disponibilidade de instalações hidráulicas para água e esgoto, sem eliminação de gordura. Não é possível fritura de alimentos e uso de GLP em nenhum dos recintos.

Sanitários:

TIPO	VASOS	LAVATÓRIOS	MICTÓRIOS
MASCULINO	02	04	03
FEMININO	04	04	
TOTAL	06	08	03

ANEXO GERAL – SUMÁRIO

- A1. DETALHE DO GANCHO PARA FIXAÇÃO DE BOX TRUSS
- A2. DETALHAMENTO DE INSTALAÇÕES ELÉTRICAS DISPOSTAS NO PISO

A2. DETALHAMENTO DE INSTALAÇÕES ELÉTRICAS DISPOSTAS NO PISO

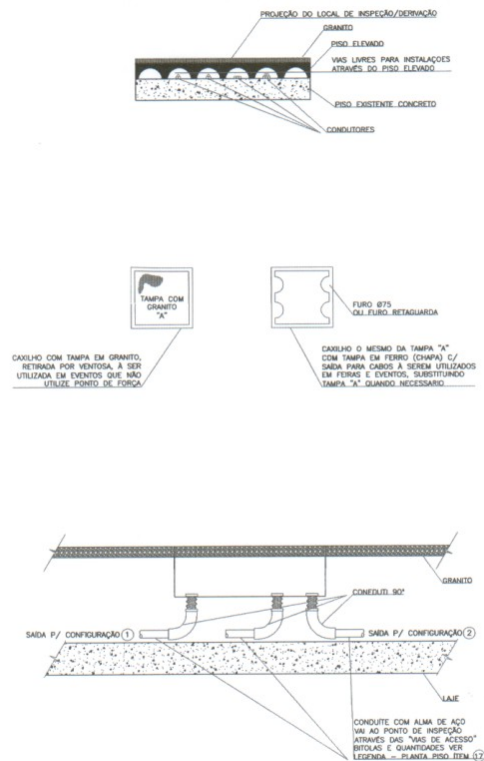

A1 - DETALHE DO GANCHO PARA FIXAÇÃO DE BOX TRUSS

